ใบอนุญาตเลขที่ 11/11710

Good Trip World Tour Co.,Ltd.
บริษัท กู๊ด ทริป เวิลด์ ทัวร์ จำกัด

118/149 ซอย 9 หมู่ที่ 8 ตำบลบางแก้ว อำเภอบางพลี จังหวัดสมุทรปราการ 10540

086-9165945 Hotline
Good Trip World Tour ทัวร์ต่างประเทศ
@goodtripworldtour
www.goodtripworldtour.com

SCAN ME
LINE

BT-CNXCKG06_PN

บินตรง
เชียงใหม่-ฉงชิ่ง

West Air

ทัวร์ไม่ลงร้าน

Miracle of Chongqing

ฉือสุ่ย ซิงเหวิน ถ้ำสวรรค์ | 5 วัน 4 คืน

อุทยานฉื่อสุ่ยตันเสีย

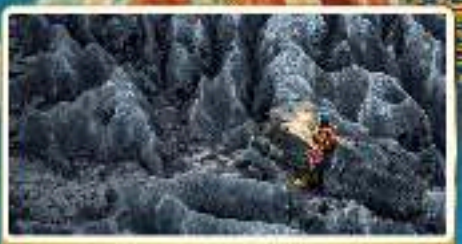

อุทยานธรณีโลกซิงเหวิน

รถไฟฟ้ารางเบาทะลุตึก

22,999.- ราคาเริ่มต้น

ตะลุยฉงชิ่ง เช็กอินพิกัดใหม่

ชมน้ำตกตันเสีย ล่องเรือชมถ้ำมหัศจรรย์
พร้อมดื่มด่ำงานเลี้ยงเลี้ยวเหยา และสัมผัสมหานครแห่งแสงสี

เดินทาง : มกราคม - มีนาคม 2570

น้ำหนักกระเป๋า 20 Kg.

พักโรงแรม 4 ดาว

อาหาร 11 มื้อ

BT-CNXCKG06_PN

Miracle of
Chongqing
ฉือสุ่ย ซิงเหวิน ถ้ำสวรรค์ | 5 วัน 4 คืน

West Air

- ตะลุยฉงชิ่ง เช็กอินพิกัดใหม่
- ชมน้ำตกตันเสีย ล่องเรือชมถ้ำมหัศจรรย์
- พร้อมดื่มด่ำงานเลี้ยงเสี่ยวเหยา

อุทยานธรณีโลกซิงเหวิน

รถไฟฟ้ารางเบาทะลุตึก

เดินทางโดย: สายการบินฉงชิ่งเจียงเป่ย์ (PN)

อาหาร : 11 มื้อ

โรงแรม : 4 ดาว

CNX → CKG

เที่ยวบิน	ออก	ถึง
PN6596	20:45	00:05

CKG → CNX

เที่ยวบิน	ออก	ถึง
PN6595	17:55	19:45

วันที่	รายการทัวร์	อาหาร			โรงแรม
		เช้า	กลางวัน	เย็น	
1	• ท่าอากาศยานนานาชาติเชียงใหม่ • สนามบินฉงชิ่งเจียงเป่ย์ • มหานครฉงชิ่ง				Vienna International Hotel หรือเทียบเท่าระดับ 4 ดาว
2	• เมืองฉือสุ่ย • อุทยานอี้สุ่ยตันเสีย • น้ำตกอี้สุ่ย • เมืองซิงเหวิน	✓	✓	✓	Howard Johnson Hotel หรือเทียบเท่าระดับ 4 ดาว
3	• อุทยานธรณีโลกซิงเหวิน • ทะเลหินซิงเหวิน • งานเลี้ยงเสี่ยวเหยา • ถ้ำเทียนเฉวียน (ถ้ำสวรรค์) • ล่องเรือแม่น้ำโต้ตีน • มหานครฉงชิ่ง	✓	✓	✓	Vienna International Hotel หรือเทียบเท่าระดับ 4 ดาว
4	• ตึกตะเกียบ • อาคารชุดซิงติก 22 ชั้น • หมู่บ้านโบราณฉือซีโซ่ว • ถนนคนเดินเจี่ยฟางเป่ย • ลงดอยาตัง	✓	✓	✓	Vienna International Hotel หรือเทียบเท่าระดับ 4 ดาว
5	• ชมรถไฟฟ้ารางเบาทะลุตึก • THE RING MALL • ถนนสตรีทฟู้ดบ่าอี้ • สนามบินนานาชาติฉงชิ่งเจียงเป่ย • สนามบินฉงชิ่งเจียงเป่ย์ • ท่าอากาศยานนานาชาติเชียงใหม่	✓	✓		

รายการทัวร์อาจมีสลับปรับเปลี่ยนตามความเหมาะสม โดยดูสถานการณ์หน้างานเป็นหลัก แต่จะเที่ยวครบทุกรายการ

อัตราค่าบริการและเงื่อนไขรายการท่องเที่ยว

มหัศจรรย์ฉงชิ่ง ฉือสุ่ย ซิงเหวิน ถ้ำสวรรค์ 5 วัน 4 คืน (บินตรงเชียงใหม่) (PN)

วันเดินทาง	ผู้ใหญ่	จอยแลนด์	พักเดี่ยว
19 - 23 มกราคม 2570	22,999.-	19,999.-	5,000.-
09 - 13 มีนาคม 2570	22,999.-	19,999.-	5,000.-
23 - 27 มีนาคม 2570	23,999.-	20,999.-	5,000.-

ค่าทิปคนขับรถ และมัคคุเทศก์ท้องถิ่น
ท่านละ 1,500 บาท/ทริป/ลูกทัวร์ 1 ท่าน
** ทิปหัวหน้าทัวร์ตามความพึงใจในบริการของท่าน **

ราคา INFANT (อายุไม่ถึง 2 ปี บริบูรณ์ ณ วันเดินทางกลับ) ท่านละ 10,000 บาท
อัตรานี้รวมรายการทัวร์ และตั๋วเครื่องบินแล้ว

โปรดอ่านอย่างละเอียด:

- เนื่องจากห้องพักของโรงแรมในประเทศจีนนั้น มีห้องพักประเภท DOUBLE BED (DBL) ค่อนข้างจำกัด หากลูกค้ามีความประสงค์จะพักห้องประเภทนี้ กรุณาแจ้งเจ้าหน้าที่ล่วงหน้าก่อนทำการจองเท่านั้น
- บริษัทฯ จะยึดประเภทห้องพักตามใบจองจากบริษัทเอเจนซี่ที่ท่านทำการจองทัวร์มาเท่านั้น หากมีการปรับเปลี่ยนห้องพักในระยะเวลาใกล้วันเดินทาง บริษัทฯ ขอสงวนสิทธิ์เปลี่ยนแปลงประเภทห้องพัก หรือเ รียกเก็บค่าใช้จ่ายเพิ่มเติม
- **จองทัวร์พร้อมชำระเงินมัดจำ 10,000 บาท / ลูกทัวร์ 1 ท่าน ก่อนการเดินทางอย่างน้อย 21 วัน มิเช่นนั้นจะถูกยกเลิกการจองโดยอัตโนมัติ (ช่วงวันหยุดยาวหรือวันหยุดนักขัตฤกษ์ ควรชำระก่อนเดินทางไม่น้อยกว่า 30 วัน)**
- โปรแกรมทัวร์ที่มีการ **ลงร้านรัฐบาล** หากไม่ประสงค์ที่จะเข้าร้านรัฐบาลจะมีค่าใช้จ่ายเพิ่ม ตามเงื่อนไขท้ายรายการระบุ
- โรงแรมที่ระบุในรายการทัวร์เป็นเพียงโรงแรมที่นำเสนอเบื้องต้นเท่านั้น ซึ่งอาจจะมีการเปลี่ยนแปลง แต่โรงแรมที่เข้าพักจะเป็นระดับเดียวกันเท่านั้น ตามมาตรฐานโรงแรมประเทศจีน
- โปรแกรมที่มีการเดินทางด้วยรถไฟความเร็วสูง อาจจะมีการสลับปรับเปลี่ยนสถานีต้นทางหรือปลายทาง หากตั๋วรถไฟรอบที่ระบุในโปรแกรมการเดินทางเต็มหรือไม่สามารถทำการจองได้ กรณีเปลี่ยนแปลงคนเดินทางจะต้องทำการออกตั๋วรถไฟความเร็วสูงใหม่เท่านั้น ไม่สามารถเปลี่ยนแปลงชื่อผู้เดินทางได้ทุกกรณี
- หากเป็นเที่ยวบินแบบเหมาลำ (Charter Flight) กรณียกเลิกการเดินทางไม่สามารถคืนค่าตั๋วเครื่องบินได้ทุกกรณี
- **โปรแกรมทัวร์ไม่รวมค่าวีซ่า บริษัทฯ ขอสงวนสิทธิ์ไม่หักคืนค่าวีซ่าทุกกรณี เนื่องจากทางรัฐบาลไทย-จีนประกาศยกเลิกวีซ่า (ตั้งแต่ 1 มี.ค. 67 เป็นต้นไป) หากมีการเปลี่ยนแปลงจะยึดตามเงื่อนไขท้ายรายการระบุ**
- **ข้อความสำคัญ!** พาสปอร์ตต้องมีอายุการใช้งาน **ไม่ต่ำกว่า 6 เดือน** นับจากวันที่เดินทางกลับเข้าประเทศไทย และมีหน้าว่างสำหรับลงตราประทับวีซ่า และประทับตราเข้า-ออกประเทศ **อย่างน้อย 2 หน้าเต็ม**

วันแรก **ท่าอากาศยานนานาชาติเชียงใหม่ • สนามบินฉงชิ่งเจียงเป่ย์ • มหานครฉงชิ่ง**

(-/-/-)

17.30 น. พร้อมกันที่ ท่าอากาศยานนานาชาติเชียงใหม่ อาคารผู้โดยสารขาออก ชั้น 1 เคาน์เตอร์สายการบิน WEST AIRLINES โดยมีเจ้าหน้าที่อำนวยความสะดวกแก่ทุกท่าน

หมายเหตุ

เนื่องจากตั๋วเครื่องบินของคณะเป็นตั๋วกรุ๊ปประเภท **Random** ไม่สามารถล็อกที่นั่งได้ ที่นั่งอาจจะไม่ได้นั่งติดกัน และไม่สามารถเลือกช่วงที่นั่งบนเครื่องบินได้ในคณะ ซึ่งเป็นไปตามเงื่อนไขสายการบิน

20.45 น. ออกเดินทางสู่ **มหานครฉงชิ่ง ประเทศจีน** โดยเที่ยวบิน **PN6595** **(ไม่มีบริการอาหารบนเครื่อง)**

วันที่สอง **เมืองฉื่อสุย • อุทยานอื้อสุ่ยตันเสีย • น้ำตกอื้อสุ่ย • เมืองซิงเหวิน**

(เช้า/กลางวัน/เย็น)

00.05 น. เดินทางถึง **สนามบินฉงชิ่งเจียงเป่ย์** หลังผ่านขั้นตอนการตรวจคนเข้าเมือง และตรวจรับสัมภาระเรียบร้อยแล้ว ยินดีต้อนรับทุกท่านสู่ **สาธารณรัฐประชาชนจีน** (เวลาท้องถิ่นที่จีน เร็วกว่าประเทศไทย 1 ชั่วโมง กรุณาปรับเวลาของท่านเพื่อความสะดวกในการนัดหมาย)

จากนั้น นำท่านเดินทางเข้าสู่ **มหานครฉงชิ่ง** ซึ่งอยู่ติดกับมณฑลเสฉวน ถือเป็นเมืองใหญ่ 1 ใน 4 ของประเทศจีนที่มีฐานะเทียบเท่ามณฑล ถูกขนานนามว่า **"เมืองภูเขา เตาไฟ เมืองในหมอก"**

ที่พัก **โรงแรม Vienna International Hotel หรือระดับเทียบเท่า ★★★★**

(โรงแรมที่ระบุในรายการทัวร์เป็นเพียงโรงแรมที่นำเสนอเบื้องต้นเท่านั้น ซึ่งอาจมีการเปลี่ยนแปลง ทั้งนี้โรงแรมที่เข้าพักจะเป็นโรงแรมในระดับเทียบเคียงกัน)

เช้า **บริการอาหารเช้า ณ ห้องอาหารโรงแรม**

จากนั้น นำท่านเดินทางสู่ **เมืองฉื่อสุย** (ใช้เวลาเดินทางประมาณ 3 ชั่วโมง) เมืองท่องเที่ยวที่มีชื่อเสียงด้านธรรมชาติอันอุดมสมบูรณ์ โอบล้อมด้วยภูเขา ป่าไม้ และสายน้ำ บรรยากาศเงียบสงบและสดชื่น เหมาะแก่การพักผ่อนและสัมผัสวิถีธรรมชาติ อีกทั้งยังเป็นพื้นที่ที่มีภูมิประเทศอันโดดเด่นและมีแหล่งท่องเที่ยวทางธรรมชาติที่หลากหลาย

กลางวัน **บริการอาหารกลาวัน ณ ภัตตาคาร**

จากนั้น นำท่านเดินทางเข้าสู่ **อุทยานฉื้อสุ่ยตันเสีย** แหล่งท่องเที่ยวทางธรรมชาติที่โดดเด่นด้วยภูมิ ประเทศตันเสีย ซึ่งเกิดจากชั้นหินทรายสีแดงผสานกับผืนป่าเขียวขจี หน้าผา ลำธาร และน้ำตก ก่อให้เกิดทัศนียภาพ ธรรมชาติที่มีเอกลักษณ์และสวยงาม ชมหนึ่งในไฮไลต์สำคัญของอุทยาน **น้ำตกฉื้อสุ่ยตันเสีย** สัมผัสความอลังการของ สายน้ำที่ไหลลงจากหน้าผาสูงท่ามกลางหุบเขาและธรรมชาติอันอุดมสมบูรณ์ เดินชมบรรยากาศและสูดอากาศ บริสุทธิ์พร้อมเก็บภาพความประทับใจกับธรรมชาติอันโดดเด่นของเมืองฉื้อสุ่

จากนั้น เดินทางต่อสู่ **เมืองซิงเหวิน** เมืองที่มีชื่อเสียงด้านภูมิประเทศธรรมชาติอันแปลกตาและทรัพยากรทางธรณีวิทยาที่หลากหลาย รายล้อมด้วยภูเขา ถ้ำ หุบเขา และทัศนียภาพอัน

งดงาม อีกทั้งยังคงเสน่ห์ของเมืองท้องถิ่นและวิถีชีวิตที่เรียบง่าย ให้ท่านได้สัมผัสอีกหนึ่งบรรยากาศที่แตกต่างระหว่างการเดินทาง

เย็น **บริการอาหารค่ำ ณ ภัตตาคาร**

ที่พัก **โรงแรม Howard Johnson Hotel หรือระดับเทียบเท่า ★★★★**

(โรงแรมที่ระบุในรายการทัวร์เป็นเพียงโรงแรมที่นำเสนอเบื้องต้นเท่านั้น ซึ่งอาจมีการเปลี่ยนแปลง ทั้งนี้โรงแรมที่เข้าพักจะเป็นโรงแรมในระดับเทียบเดียวกัน)

วันที่สาม **อุทยานธรณีโลกซิงเหวิน • ทะเลหินซิงเหวิน • งานเลี้ยงเสี่ยวเหยา • ถ้ำเทียนเฉวียน (ถ้ำสวรรค์) • ล่องเรือแม่น้ำใต้ดิน • มหานครฉงชิ่ง**

(เช้า/กลางวัน/เย็น)

เช้า **บริการอาหารเช้า ณ ห้องอาหารโรงแรม**

จากนั้น นำท่านเดินทางเข้าสู่ **อุทยานธรณีโลกซิงเหวิน** แหล่งท่องเที่ยวทางธรรมชาติชื่อดังของเมือง ซิงเหวิน โดดเด่นด้วยภูมิประเทศหินปูนคาสต์อันแปลกตา

จากนั้น นำท่านเที่ยวชม **ทะเลหินซิงเหวิน** กลุ่มแท่งหินน้อยใหญ่เรียงตัว สลับซับซ้อนราวและทอดตัวกว้างท่ามกลางขุนเขา อีกหนึ่งความมหัศจรรย์ที่ธรรมชาติรังสรรค์ขึ้นมาอย่างน่าตื่นตาและความมหัศจรรย์ของ

คลื่นทะเลหิน กลุ่มหินปูน จำนวนมหาศาลที่ทอดตัวลดหลั่นไปตามเนินเขา เมื่อ มองจากมุมกว้างจะดูคล้ายเกลียวคลื่นในมหาสมุทรที่ กำลังซัดต่อเนื่องกัน ถือเป็นหนึ่งในภาพจำสำคัญของซิง เหวิน และอีกหนึ่งมุมถ่ายรูปสุดโดดเด่น **ช่องเขาหนึ่ง เส้นฟ้า** เกิดจากหน้าผาหินสองด้านที่ตั้งชิดกันจนเกิด เป็นช่องแคบ เมื่อแหงนมองขึ้นไปจะเห็นท้องฟ้าเป็น เพียงเส้นบางๆ เหนือศีรษะ อันเป็นที่มาของชื่อ **"หนึ่ง เส้นฟ้า"** พร้อมชมยอดเขาคู่รัก หินธรรมชาติสองยอด ที่ตั้งเคียงคู่กันคล้ายคู่รักที่ยืนอยู่เคียงข้างกันกลายเป็น อีกหนึ่งจุดชมวิวและมุมถ่ายภาพที่มีเรื่องราวโรแมนติกซ่อนอยู่ท่ามกลางภูเขาหิน สัมผัสเรื่องราวของ หมู่บ้าน โบราณป๋อ ชนโบราณที่เคยอาศัยอยู่ในบริเวณนี้พร้อม เป็นเอกลักษณ์ของพื้นที่เสฉวนตอนใต้อีกหนึ่งไฮไลต์ที่ ไม่ควรพลาดคือ หลุมยุบยักษ์ต้าลั่วโต่ว สิ่งมหัศจรรย์ ทางธรณีวิทยาที่เกิดจากการยุบตัวของชั้นหินปูนจนเกิดเป็นหลุมธรรมชาติขนาดมหึมา (รวมรถอุทยาน)

กลางวัน **บริการอาหารกลาวัน ณ ภัตตาคาร พิเศษโต๊ะงานเลี้ยงเสี่ยวเหยาพร้อมชมโชว์การแสดง**

จากนั้น นำท่านไปยัง **ถ้ำเทียนเฉวียน** มหัศจรรย์โลกใต้พิภพแห่งอุทยานหินทะเลซิงเหวิน ตื่นตากับโถงถ้ำ ขนาดมหึมาและประติมากรรมหินปูนที่ธรรมชาติใช้เวลารังสรรค์มาอย่างยาวนาน ทั้งหินงอก หินย้อย เสาหิน และ ม่านหินรูปร่างแปลกตา แสงไฟที่ประดับภายในช่วยขับให้รูปร่างของหินแต่ละจุดดูสวยงามและมีมิติมากยิ่งขึ้น ชมไฮ ไลต์สำคัญภายในถ้ำ อาทิ โถงเทียนเฉวียนหมิงกง โถงถ้ำอันโอ่อ่าราวกับพระราชวังใต้พิภพ เซี่ยอวี่หลิวกวง จุดมหัศจรรย์ที่มีสายน้ำไหลผ่านช่องเปิดธรรมชาติบนเพดานถ้ำ เมื่อแสงอาทิตย์ส่องผ่านลงมาจะเกิดลำแสงภายในถ้ำ สวยมาก สือฮวาฉีกวน ชมความงดงามของผลึกและดอกไม้หิน และ ฉางหลางสือซิ่ว แนวดอกยิปซัมภายในถ้ำที่ ทอดตัวยาวอย่างสวยงาม

(หมายเหตุ: การให้บริการขึ้นอยู่กับประกาศของอุทยานฯ สภาพพื้นที่ และ ข้อจำกัดด้านความปลอดภัย)

เพิ่มสีสันให้กับการเที่ยวถ้ำด้วยกิจกรรม **นั่งสไลเดอร์(รวมค่าสไลเดอร์)** ลงสู่พื้นที่ด้านล่าง ช่วยลดระยะเวลาในการ เดินลงบันได พร้อมมอบประสบการณ์สนุก และแปลกใหม่ท่ามกลางบรรยากาศของถ้ำหินปูน ระหว่างเลื่อนตัวลงไป จะได้เห็นมิติของถ้ำจากมุมสูงสู่ด้านล่าง ก่อนปิดท้ายประสบการณ์ด้วย ล่องเรือแม่น้ำใต้ดิน ลัดเลาะไปตามสายน้ำท่ามกลาง ผนังหินและโถงถ้ำ สัมผัสบรรยากาศเย็นสบายและความลึกลับของโลกใต้พิภพ ถือเป็นอีกหนึ่งไฮไลต์ที่ไม่ควรพลาด เมื่อมาเยือนซิงเหวิน (รวมค่าล่องเรือ)

จากนั้น นำท่านเดินทางเข้าสู่ **มหานครฉงชิ่ง** (ใช้เวลาเดินทางประมาณ 3 ชั่วโมง)

เย็น **บริการอาหารค่ำ ณ ภัตตาคาร**

ที่พัก **โรงแรม Vienna International Hotel หรือระดับเทียบเท่า ★★★★**

(โรงแรมที่ระบุในรายการทัวร์เป็นเพียงโรงแรมที่นำเสนอเบื้องต้นเท่านั้น ซึ่งอาจมีการเปลี่ยนแปลง ทั้งนี้โรงแรมที่เข้าพักจะเป็นโรงแรมในระดับเทียบเดียวกัน)

วันที่สี่ **ตึกตะเกียบ • อาคารขุยซิงตึก 22 ชั้น • หมู่บ้านโบราณฉือซี่โข่ว • ถนนคนเดินเจี่ยฟางเป่ย • หงหยาต้ง**

(เช้า/กลางวัน/เย็น)

เช้า **บริการอาหารเช้า ณ ห้องอาหารโรงแรม**

จากนั้น นำท่านชม **ตึกตะเกียบ** (ถ่ายรูปบริเวณด้านนอก) หนึ่งในสัญลักษณ์ของเมืองฉงชิ่ง มีรูปร่างคล้ายกอง "ตะเกียบยักษ์" สีดำและแดงที่วางซ้อนกันเป็นชั้นๆ ส่วนปลายของตะเกียบสีแดงและสีดำจะมีตัวอักษรจีนคำว่า “ไท้” และ “กั๋ว” ประทับอยู่ เพิ่มความโดดเด่นให้กับตัวอาคาร จนกลายเป็นอีกหนึ่งจุดเช็กอินยอดนิยมที่นักท่องเที่ยวไม่ควรพลาดเมื่อมาเยือนมหานครฉงชิ่ง

จากนั้น ชมความมหัศจรรย์ของ **อาคารขุยซิงตึก 22 ชั้น** ตึกหน้าตาประหลาดที่ให้ความรู้สึกเหมือนอยู่บนพื้นดิน ถ้าหากยืนอยู่ด้านหน้าจะเห็นเหมือนตึกสูงไม่กี่ชั้น แต่พอเดินถึงชั้นบนกลับจะมีลานกว้าง และมีศาลเจ้าสถาปัตยกรรมจีนดั้งเดิมตั้งอยู่ เมื่อเดินไปอีกด้านจำพบว่ากำลังยืนบนชั้นดาดฟ้าของตึกสูง 22 ชั้น ทั้งที่อีกฝั่งเป็นถนนปกติ บ่งบอกถึงภูมิประเทศของเมืองแห่งนี้มีลักษณะเป็นภูเขาสูงได้ชัดเจนมาก

กลางวัน **บริการอาหารกลาวัน ณ ภัตตาคาร**

จากนั้น นำท่านเดินทางสู่ **หมู่บ้านโบราณฉือซี่โข่ว** หนึ่งในแหล่งท่องเที่ยวชื่อดังของมหานครฉงชิ่ง ที่ยังคงรักษากลิ่นอายของเมืองโบราณไว้ได้อย่างงดงาม เสมือนได้ย้อนเวลากลับไปสัมผัสวิถีชีวิตในอดีต ตั้งแต่สมัยราชวงศ์ซ่ง หมิง และชิง ภายในหมู่บ้านเรียงรายไปด้วยอาคารบ้านเรือนแบบสถาปัตยกรรมจีนดั้งเดิม ถนนหินเก่าแก่ ร้านค้า ร้านอาหารพื้นเมือง และร้านจำหน่ายของฝากของที่ระลึกมากมาย ให้ท่านได้อิสระเลือกซื้อสินค้าท้องถิ่นและลิ้มลองของกินขึ้นชื่อของฉงชิ่ง พร้อมชมบรรยากาศวิถีชีวิตของผู้คนที่มีความหลากหลายทางวัฒนธรรม

จากนั้น นำท่าน อิสระช้อปปิ้งที่ **ถนนคนเดินเจี่ยฟางเป่ย (ถนนคนเดินเมืองฉงชิ่ง)** มีสินค้าแบรนด์เนมให้ได้เลือกช้อปปิ้งจุใจ ตั้งอยู่บริเวณอนุสาวรีย์ปลดแอกเป็นศูนย์กลางทางการค้าขนาดใหญ่ใจกลางเมือง เต็มไปด้วยร้านค้ากว่า 3,000 ร้านอาหารและช้อปปิ้งมอลล์ขนาดใหญ่แวะชมสินค้าพื้นเมืองช็อปปิ้งมอลล์ขนาดใหญ่ **หงหยาต้ง** ตั้งอยู่ริมฝั่งแม่น้ำเจียหลิง มีความโดดเด่นทางด้านสถาปัตยกรรมที่ตกแต่งในรูปแบบจีนโบราณ มีทั้งหมด 4 ชั้น ภายในเป็นตลาดของกินที่เต็มไปด้วยร้านค้ามากมาย มีทั้งสินค้าแปรรูปและเครื่องเทศ โดยเฉพาะ “หมาล่า” วัตุดิบที่ชาวจีนเสฉวน นิยมใส่ลงไปในอาหาร ซึ่งฉงชิ่งนั้นเป็นเมืองต้นตำรับของหมาล่านั่นเอง

OPTION: ล่องเรือชมแม่น้ำ 2 สาย

ล่องเรือชมทัศนียภาพสองแม่น้ำแยงซีเกียงและแม่น้ำเจียหลิงในยามค่ำคืน โดยเฉพาะแม่น้ำแยงซีเกียงที่มีชื่อเสียงระดับโลก ซึ่งต้นแม่น้ำอยู่ที่ทิเบต และมณฑลชิงไห่ มีความยาวประมาณ 6,300 กิโลเมตร ไหลผ่านฉงชิ่งไปออกทะเลจีนตะวันออก โดยแม่น้ำแยงซีเกียงเป็นแม่น้ำที่ยาวที่สุดในเอเชีย หรือยาวเป็นอันดับ 3 ของโลก

ราคาท่านละประมาณ **300** หยวน
(ชำระได้กับทางหัวหน้าทัวร์)

เย็น บริการอาหารเย็น ณ ภัตตาคาร **พิเศษสุกกี้หม่าล่า**

ที่พัก **โรงแรม Vienna International Hotel หรือระดับเทียบเท่า ★★★★**

(โรงแรมที่ระบุในรายการทัวร์เป็นเพียงโรงแรมที่นำเสนอเบื้องต้นเท่านั้น ซึ่งอาจมีการเปลี่ยนแปลง ทั้งนี้โรงแรมที่เข้าพักจะเป็นโรงแรมในระดับเทียบเดียวกัน)

วันที่ห้า **ชมรถไฟฟ้ารางเบาทะลุตึก • THE RING MALL • ถนนสตรีทฟู้ดปาอี๋ • สนามบินนานาชาติฉงชิ่งเจียงเป่ย • สนามบินฉงชิ่งเจียงเป่ย์ • ท่าอากาศยานนานาชาติเชียงใหม่**

(เช้า/กลางวัน/-)

กลางวัน **บริการอาหารกลาวัน ณ ภัตตาคาร**

จากนั้น ถ่ายรูปแลนด์มาร์คแห่งมหานครฉงชิ่ง **รถไฟฟ้ารางเบาทะลุตึก** เป็นรถไฟฟ้าที่วิ่งผ่านอาคารที่อยู่อาศัยจนกลายมาเป็นสถานที่เช็คอินที่มีชื่อเสียง ผู้ออกแบบการสร้างอาคารสถานีรถไฟฟ้าเส้นทางนี้ได้ปรับเปลี่ยนรูปแบบของอาคาร และออกแบบสถานีรถไฟฟ้า “สถานีหลี่จื่อป้า” ให้ทะลุผ่านคอนโด โดยรถไฟฟ้ารางเบาจะอยู่ที่บริเวณชั้น 6-8 ร้านค้าด้านล่างชั้น 6 และที่อยู่

อาศัยเหนือชั้น 8 จึงไม่มีผลกระทบต่อการอยู่อาศัยของประชาชน เมื่อผู้คนเดินทางไปฉงชิ่ง ไม่เพียงจำได้ว่าต้องกินหม้อไฟและบะหมี่ฉงชิ่งเท่านั้น แต่ยังได้สัมผัสกับการจราจรมหัศจรรย์ของฉงชิ่งอีกด้วย

จากนั้น

นำท่านเที่ยวชม **THE RING MALL** ศูนย์การค้าขนาดใหญ่และทันสมัยของฉงชิ่ง โดดเด่นด้วยการออกแบบที่ผสมผสานพื้นที่ช้อปปิ้งเข้ากับธรรมชาติ ภายในมีพื้นที่สีเขียวขนาดใหญ่ สวนในร่ม ทางเดินลอยฟ้า และงานตกแต่งสไตล์โมเดิร์น เหมาะสำหรับเดินเล่น ถ่ายรูป ช้อปปิ้ง และพักผ่อน มีทั้งร้านค้า ร้านอาหาร คาเฟ่ และแบรนด์ต่าง ๆ ให้เลือกมากมาย ถือเป็นอีกหนึ่งจุดเช็กอินยอดนิยมสำหรับผู้ที่ชื่นชอบสถาปัตยกรรมและไลฟ์สไตล์สมัยใหม่ของฉงชิ่ง

กลางวัน **บริการอาหารกลาวัน ณ ภัตตาคาร**

จากนั้น

อิสระให้ท่านเดินเที่ยวและเลือกชิมอาหารพื้นเมืองฉงชิ่ง ณ **ถนนสตรีทฟู้ดปาอี้** แหล่งรวมร้านอาหารและของกินชื่อดังใจกลางเมือง เต็มไปด้วยอาหารท้องถิ่นและสตรีทฟู้ดหลากหลายชนิด ไม่ว่าจะเป็นบะหมี่ฉงชิ่ง ของปิ้งย่าง เต้าหู้รสเผ็ด ของทอด และขนมหวานต่าง ๆ ให้ท่านได้สัมผัสบรรยากาศการกินแบบคนท้องถิ่น พร้อมเดินเล่นและเลือกซื้อของฝากตามอัธยาศัย

ได้เวลาสมควรนำท่านเดินทางสู่สนามบิน

17.55 น. ออกเดินทางสู่ **จ.เชียงใหม่ ประเทศไทย** โดยเที่ยวบินที่ **PN6595** **(ไม่มีบริการอาหารบนเครื่อง)**

19.45 น. เดินทางถึง **ท่าอากาศยานนานาชาติเชียงใหม่** โดยสวัสดิภาพพร้อมความประทับใจมิรู้ลืม

ค่าทิปคนขับรถ และมัคคุเทศก์ท้องถิ่น
ท่านละ 1,500 บาท/ทริป/ลูกทัวร์ 1 ท่าน
** ทิปหัวหน้าทัวร์ตามความพึงใจในบริการของท่าน **

ราคา INFANT (อายุไม่ถึง 2 ปี บริบูรณ์ ณ วันเดินทางกลับ) ท่านละ 10,000 บาท
อัตรานี้รวมรายการทัวร์ และตั๋วเครื่องบินแล้ว

อัตราค่าบริการรวม

- ตั๋วเครื่องบินไป-กลับ พร้อมกรุ๊ป เป็นตั๋วหมู่คณะไม่สามารถสะสมไมล์ได้ และไม่สามารถอัพเกรดที่นั่งได้ อยู่ต่อต้องเสียค่าเปลี่ยนแปลงตั๋ว
- ที่พักโรงแรมตามรายการ 4 คืน พักห้องละ 2-3 ท่าน (กรณีมาไม่ครบคู่และไม่ต้องการเพิ่มเงินพักห้องเดี่ยว)
- ค่าระวางน้ำหนักกระเป๋าไม่เกิน 20 กก.ต่อ 1 ใบ (โหลดได้ท่านละ 1 ใบ) กระเป๋าถือขึ้นเครื่อง Hand Carry 7 กก.ต่อ 1 ใบ
- ค่าอาหารทุกมื้อตามรายการระบุ (สงวนสิทธิ์ในการสลับมื้อหรือเปลี่ยนแปลงเมนูอาหารตามสถานการณ์)
- น้ำดื่มบริการบนรถวันละ 1 ขวด/ท่าน
- ค่าเข้าชมสถานที่ตามรายการระบุ
- ค่ารถโค้ชรับ-ส่งสถานที่ท่องเที่ยวตามรายการระบุ
- ภาษีมูลค่าเพิ่ม 7% และภาษีหัก ณ ที่จ่าย 3% (เฉพาะค่าบริการ)
- ภาษีน้ำมันและภาษีตั๋วทุกชนิด (สงวนสิทธิ์เก็บเพิ่มหากสายการบินปรับขึ้นก่อนวันเดินทาง)
- ประกันอุบัติเหตุวงเงิน 1,000,000 บาท (เป็นไปเงื่อนไขตามกรมธรรม์)
  "เงื่อนไขประกันการเดินทาง ค่าประกันอุบัติเหตุและค่ารักษาพยาบาล
  คุ้มครองเฉพาะกรณีที่ได้รับอุบัติเหตุของผู้เดินทางระหว่างการเดินทาง
  ไม่คุ้มครองถึงการสูญเสียหรือทรัพย์สินส่วนตัวและไม่คุ้มครองโรคประจำตัวและปัญหาสุขภาพสุขภาพอื่นๆ"

อัตราค่าบริการไม่รวม

- ✕ ค่าทำหนังสือเดินทางไทย และค่าธรรมเนียมสำหรับผู้ถือพาสปอร์ตต่างชาติ
- ✕ ค่าน้ำหนักกระเป๋าเดินทางในกรณีที่เกินกว่าสายการบินกำหนด 23 กิโลกรัมต่อท่าน
- ✕ ค่าใช้จ่ายส่วนตัว อาทิ อาหารและเครื่องดื่มที่สั่งเพิ่มพิเศษ,โทรศัพท์-โทรสาร, อินเตอร์เน็ต, มินิบาร์, ซักรีดที่ไม่ได้ระบุไว้ในรายการ
- ✕ ค่าใช้จ่ายอันเกิดจากความล่าช้าของสายการบิน, อุบัติภัยทางธรรมชาติ, การประท้วง, การจลาจล, การนัดหยุดงาน, การถูกปฏิเสธไม่ให้ออกและเข้าเมืองจากเจ้าหน้าที่ตรวจคนเข้าเมืองและเจ้าหน้าที่กรมแรงงานทั้งที่เมืองไทยและต่างประเทศซึ่งอยู่นอกเหนือความควบคุมของบริษัทฯ
- ✕ หากหน่วยงานรัฐบาลไทย และ/หรือ เวียดนามมีการปรับเปลี่ยนข้อกำหนดเกี่ยวกับการกักตัวเพิ่มเติม และ/หรือ ขอเรียกตรวจโรคเพิ่มเติมทางผู้เดินทางจะต้องเป็นผู้รับผิดชอบค่าใช้จ่ายส่วนเกิน
- ✕ ค่าทิปไกด์ท้องถิ่น, พนักงานขับรถ, ผู้ช่วยคนขับรถ 1,500 บาท/ทริป/ลูกทัวร์ 1 ท่าน (บังคับตามระเบียบธรรมเนียมของประเทศ)
- ✕ ค่าทิปหัวหน้าทัวร์ตามสินน้ำใจของทุกท่าน (ไม่รวมในทิปไกด์ท้องถิ่นและคนขับรถ แต่ไม่บังคับทิป)

กรณีที่ท่านต้องออกตั๋วภายใน

เช่น (ตั๋วเครื่องบิน, ตั๋วรถทัวร์, ตั๋วรถไฟ) กรุณาสอบถามที่เจ้าหน้าที่ทุกครั้งก่อนทำการออกตั๋ว เนื่องจากสายการบินอาจมีการปรับเปลี่ยนไฟล์ทบิน หรือเวลาบินโดยไม่ได้แจ้งให้ทราบล่วงหน้า ทางบริษัทฯ จะไม่รับผิดชอบ

เงื่อนไขการสำรองที่นั่งและการยกเลิกทัวร์

1 การจองทัวร์

กรุณาจองทัวร์ล่วงหน้า ก่อนการเดินทาง พร้อมชำระมัดจำ **10,000.- บาท** ส่วนที่เหลือชำระทันทีก่อนการเดินทางไม่น้อยกว่า 21 วัน มิฉะนั้นถือว่าท่านยกเลิกการเดินทางโดยอัตโนมัติ (ช่วงเทศกาล, วันหยุดนักขัตฤกษ์ กรุณาชำระก่อนเดินทาง 30 วัน)

2 กรณียกเลิก : จอยทรุป (ตาม พรบ. ธุรกิจนำเที่ยว)

ยกเลิก 30 วันก่อนการเดินทาง

ยกเลิกก่อนการเดินทางมากกว่า 30 วัน ขึ้นไป บริษัทฯ จะคืนเงินค่าทัวร์ให้ทั้งหมด โดยหักค่าใช้จ่ายที่เกิดขึ้นจริง จากเช่น ค่าตั๋วเครื่องบิน ค่าโรงแรม ค่าใช้จ่ายที่จำเป็นอื่นๆ ฯลฯ

15-29 วันก่อนการเดินทาง

ยกเลิกการเดินทาง 15–29 วัน ก่อนการเดินทาง หักค่าทัวร์ 50% จากราคาขาย และหักค่าใช้จ่ายที่เกิดขึ้นจริงทั้งหมดไม่ว่ากรณีใดๆ ทั้งสิ้น (ค่าใช้จ่ายที่เกิดขึ้นจริง อาทิเช่น ค่าตั๋วเครื่องบิน ค่าโรงแรม ค่าใช้จ่ายที่จำเป็นอื่นๆ ฯลฯ)

น้อยกว่า 15 วันก่อนการเดินทาง

ยกเลิกการเดินทาง น้อยกว่า 15 วัน ก่อนการเดินทาง บริษัทฯ ขอสงวนสิทธิ์ไม่คืนเงินค่าทัวร์ทั้งหมด ไม่ว่ากรณีใด ๆ ทั้งสิ้น

3 กรณีเจ็บป่วย

กรณีเจ็บป่วย จนไม่สามารถเดินทางได้ ซึ่งจะต้องมีใบรับรองแพทย์จากโรงพยาบาลรับรอง บริษัทฯ จะทำการเลื่อนการเดินทางของท่านไปยังคณะต่อไป แต่ทั้งนี้ท่านจะต้องเสียค่าใช้จ่ายที่ไม่สามารถยกเลิกหรือเลื่อนการเดินทางได้ตามความเป็นจริง

ในกรณีเจ็บป่วยกะทันหันก่อนล่วงหน้าเพียง 7 วันทำการ ทางบริษัทฯ ขอสงวนสิทธิ์ในการคืนเงินทุกกรณี

! กรณีจองทัวร์วันหยุดเทศกาล, วันหยุดนักขัตฤกษ์, วันหยุดยาวต่อเนื่อง และได้มีการแจ้งยกเลิกทัวร์ ทางบริษัทฯขอสงวนสิทธิ์เก็บค่าทัวร์ทั้งหมด โดยไม่มีเงื่อนไขใดๆ ทั้งสิ้น

เงื่อนไขอื่นๆ

1. เงื่อนไขอื่นๆ

- บริษัทฯ ขอสงวนสิทธิ์ในการเก็บค่าใช้จ่ายทั้งหมด กรณีท่านยกเลิกการเดินทางและมีผลทำให้คณะเดินทางไม่ครบตามจำนวนที่บริษัทฯ กำหนดไว้ (15 ท่านขึ้นไป) เนื่องจากเกิดความเสียหายต่อทางบริษัทฯ และผู้เดินทางอื่นที่เดินทางในคณะเดียวกัน บริษัทต้องนำไปชำระค่าเสียหายต่าง ๆ ที่เกิดจากการยกเลิกของท่าน
- กรณีที่ท่านต้องออกตั๋วภายใน เช่น (ตั๋วเครื่องบิน, ตั๋วรถทัวร์, ตั๋วรถไฟ) กรุณาสอบถามที่เจ้าหน้าที่ทุกครั้งก่อนทำการออกตั๋ว เนื่องจากสายการบินอาจมีการปรับเปลี่ยนฟลท์บิน หรือเวลาบิน โดยไม่ได้แจ้งให้ทราบล่วงหน้า ทางบริษัทฯ จะไม่รับผิดชอบใดๆ ในกรณี ถ้าท่านออกตั๋วภายในโดยไม่แจ้งให้ทราบและหากไฟล์บินมีการปรับเปลี่ยนเวลาบินเพราะถือว่าท่านยอมรับในเงื่อนไขดังกล่าว
- กรณีผู้เดินทางที่ต้องการความช่วยเหลือเป็นพิเศษ เช่น การขอใช้วีลแชร์ที่สนามบิน กรุณาแจ้งบริษัทฯ อย่างน้อย 7 วันก่อนการเดินทาง หรือเริ่มตั้งแต่ท่านจองทัวร์ มิฉะนั้นทางบริษัทฯไม่สามารถจัดการได้ล่วงหน้า ทางบริษัทฯขอสงวนสิทธิ์ในการเรียกเก็บค่าใช้จ่ายตามจริงที่เกิดขึ้นกับผู้เดินทาง (ถ้ามี)
- กรณีท่านเป็นอิสลาม ไม่สามารถทานอาหารบางประเภทได้ โปรดระบุให้ชัดเจนก่อนทำการจอง กรณีแจ้งล่วงหน้าก่อนเดินทางกะทันหัน อาจมีค่าใช้จ่ายเพิ่มเติม
- กรณีใช้หนังสือเดินทางราชการ (เล่มน้ำเงิน) เดินทางเพื่อการท่องเที่ยวกับคณะทัวร์ หากท่านถูกปฏิเสธในการเข้า - ออกประเทศใดๆ ก็ตาม ทางบริษัทฯ ขอสงวนสิทธิ์ไม่คืนค่าทัวร์และรับผิดชอบใดๆ ทั้งสิ้น
- เมื่อท่านได้ชำระเงินมัดจำหรือทั้งหมด ทางบริษัทฯจะถือว่าท่านรับทราบและยอมรับในเงื่อนไขต่างๆ ของบริษัทฯที่ได้ระบุไว้ในรายการทัวร์ทั้งหมด

2. โรงแรมที่พัก

เนื่องจากห้องพักของโรงแรมในประเทศจีนนั้น มีห้องพักประเภท DOUBLE BED (DBL) ค่อนข้างจำกัด หากลูกค้ามีความประสงค์จะพักห้องประเภทนี้ ควรแจ้งเจ้าหน้าที่ล่วงหน้าก่อนทำการจอง บริษัทฯ จะยึดประเภทห้องพักตามใบจองจากบริษัทเอเจนซี่ที่ท่านทำการจองทัวร์มาเท่านั้น หากมีการปรับเปลี่ยนห้องพักในระยะเวลาใกล้วันเดินทาง บริษัทฯ ขอสงวนสิทธิ์เปลี่ยนแปลงประเภทห้องพัก โรงแรมที่ระบุในรายการทัวร์เป็นเพียงโรงแรมที่นำเสนอเบื้องต้นเท่านั้น ซึ่งอาจจะมีการเปลี่ยนแปลง แต่โรงแรมที่เข้าพักจะเป็นโรงแรมระดับเดียวกันเท่านั้น (มาตรฐานประเทศจีน)

3. อาหาร

อาหารท้องถิ่นของประเทศจีน ชาวจีนนิยมรับประทานทั้งผัก และเนื้อสัตว์เป็นอาหารหลักพอๆกัน ส่วนอาหารประเภทข้าวแป้งก็จะออกมาในรูปของซาลาเปา หรือหมั่นโถว (ซาลาเปาไม่มีไส้)

***** หากมีปัญหาเรื่องอาหาร อาทิ มุสลิมไม่ทานเนื้อหมู หรือไม่ทานเนื้อสัตว์ต่างๆ (โปรดระบุ) ทานอาหารเจ ทานอาหารมังสวิรัติ หรือแพ้อาหารต่างๆ โปรดแจ้งอย่างละเอียด *****

รายละเอียดเพิ่มเติม

เงื่อนไขและข้อกำหนดเพิ่มเติมสำหรับการเดินทาง

- บริษัทฯ มีสิทธิ์ในการเปลี่ยนแปลงโปรแกรมทัวร์ในกรณีที่เกิดเหตุสุดวิสัยจนไม่อาจแก้ไขได้
- เที่ยวบิน, ราคาและรายการท่องเที่ยว สามารถเปลี่ยนแปลงได้ตามความเหมาะสมโดยคำนึงถึงผลประโยชน์ของผู้เดินทางเป็นสำคัญ
- หนังสือเดินทางต้องมีอายุการใช้งานเหลือไม่น้อยกว่า 6 เดือน และบริษัทฯรับเฉพาะผู้มีจุดประสงค์เดินทางเพื่อท่องเที่ยวเท่านั้น (หนังสือเดินทางต้องมีอายุเหลือใช้งานไม่น้อยกว่า 6 เดือน บริษัทฯไม่รับผิดชอบหากอายุเหลือไม่ถึงและไม่สามารถเดินทางได้)
- ทางบริษัทฯจะไม่รับผิดชอบใดๆทั้งสิ้น หากเกิดความล่าช้าของสายการบิน,สายการบินยกเลิกบิน , การประท้วง, การนัดหยุดงาน, การก่อจลาจลหรือกรณีท่านถูกปฏิเสธการเข้าหรือออกเมืองจากเจ้าหน้าที่ตรวจคนเข้าเมือง หรือ เจ้าหน้าที่กรมแรงงานทั้งจากไทยและต่างประเทศซึ่งอยู่นอกเหนือความรับผิดชอบของบริษัทฯหรือเหตุภัยพิบัติทางธรรมชาติ (ซึ่งลูกค้าจะต้องยอมรับในเงื่อนไขนี้ในกรณีที่เกิดเหตุสุดวิสัย ซึ่งอาจจะปรับเปลี่ยนโปรแกรมตามความเหมาะสม)
- ทางบริษัทฯจะไม่รับผิดชอบใดๆทั้งสิ้น หากผู้เดินทางประสบเหตุสภาวะฉุกเฉินจากโรคประจำตัว ซึ่งไม่ได้เกิดจากอุบัติเหตุในรายการท่องเที่ยว (ซึ่งลูกค้าจะต้องยอมรับในเงื่อนไขนี้ในกรณีที่เกิดเหตุสุดวิสัย ซึ่งอยู่นอกเหนือความรับผิดชอบของบริษัททัวร์)
- ทางบริษัทฯจะไม่รับผิดชอบใดๆทั้งสิ้น หากท่านใช้บริการของทางบริษัทฯไม่ครบ อาทิ ไม่เที่ยวบางรายการ, ไม่ทานอาหารบางมื้อ, เพราะค่าใช้จ่ายทุกอย่างทางบริษัทฯได้ชำระค่าใช้จ่ายให้ตัวแทนต่างประเทศแบบเหมาจ่ายขาด ก่อนเดินทางเรียบร้อยแล้วเป็นการชำระเหมาขาด
- ทางบริษัทฯจะไม่รับผิดชอบใดๆทั้งสิ้น หากเกิดสิ่งของสูญหายจากการโจรกรรมและหรือเกิดอุบัติเหตุที่เกิดจากความประมาทของนักท่องเที่ยวเองหรือในกรณีที่กระเป๋าเกิดสูญหายหรือชำรุดจากสายการบิน
- กรณีที่การตรวจคนเข้าเมืองทั้งที่กรุงเทพฯและในต่างประเทศปฏิเสธมิให้เดินทางออกหรือเข้าประเทศที่ระบุไว้ในรายการเดินทาง บริษัทฯขอสงวนสิทธิ์ที่จะไม่คืนค่าบริการไม่ว่ากรณีใดๆทั้งสิ้น
- ตั๋วเครื่องบินเป็นตั๋วราคาพิเศษ กรณีที่ท่านไม่เดินทางพร้อมคณะไม่สามารถนำมาเลื่อนวันหรือคืนเงินและไม่สามารถเปลี่ยนชื่อได้ หากมีการปรับราคาบัตรโดยสารสูงขึ้น ตามอัตราค่าน้ำมันหรือค่าเงินแลกเปลี่ยน ทางบริษัท สงวนสิทธิ์ปรับราคาตั๋วดังกล่าว
- เมื่อท่านตกลงชำระเงินไม่ว่าทั้งหมดหรือบางส่วนผ่านตัวแทนของบริษัทฯหรือชำระโดยตรงกับทางบริษัทฯ ทางบริษัทฯจะถือว่าท่านได้ยอมรับในเงื่อนไขข้อตกลงต่างๆที่ได้ระบุไว้ข้างต้นนี้แล้วทั้งหมด
- กรุ๊ปที่เดินทางช่วงวันหยุดหรือเทศกาลที่ต้องการันตีมัดจำกับสายการบินหรือผ่านตัวแทนในประเทศหรือต่างประเทศ รวมถึงเที่ยวบินพิเศษ เช่น Charter Flight, Extra Flight จะไม่มีการคืนเงินมัดจำหรือค่าทัวร์ทั้งหมด
- ในกรณีของ PASSPORT นั้น จะต้องไม่มีการชำรุด เปียกน้ำ การขีดเขียนรูปต่างๆหรือแม้กระทั่งตราปั๊มลายการ์ตูน ที่ไม่ใช่การประทับตราอย่างเป็นทางการของตม. กรุณาตรวจสอบ PASSPORT ของท่านก่อนการเดินทางทุกครั้ง หาก ตม.ปฏิเสธการเข้า-ออกเมืองของท่าน ทางบริษัทฯจะไม่รับผิดชอบใดๆทั้งสิ้น
- กรณีมี "คดีความ" ที่ไม่อนุญาติให้ท่านเดินทางออกนอกประเทศได้ โปรดทำการตรวจสอบก่อนการจองทัวร์ว่าท่านสามารถเดินทางออกนอกประเทศได้หรือไม่ ถ้าไม่สามารถเดินทางได้ ซึ่งเป็นสิ่งที่อยู่เหนือการควบคุมของบริษัทฯ ทางบริษัทฯจะไม่รับผิดชอบใดๆทั้งสิ้น
- กรณี "หญิงตั้งครรภ์" ท่านจะต้องมีใบรับรองแพทย์ ระบุชัดเจนว่าสามารถเดินทางออกนอกประเทศได้ รวมถึงรายละเอียดอายุครรภ์ที่ชัดเจน สิ่งนี้อยู่เหนือการควบคุมของบริษัทฯ ทางบริษัทฯจะไม่รับผิดชอบใดๆทั้งสิ้น
- กรณีใช้หนังสือเดินทางราชการ (เล่มน้ำเงิน) เพื่อการท่องเที่ยวกับคณะทัวร์ หากท่านถูกปฏิเสธในการเข้า-ออกประเทศใดๆ ก็ตามทางบริษัทฯ ขอสงวนสิทธิ์ไม่คืนค่าทัวร์และรับผิดชอบใดๆ ทั้งสิ้น
- เมื่อท่านได้ชำระเงินมัดจำหรือทั้งหมด ทางบริษัทฯจะถือว่าท่านรับทราบและยอมรับในเงื่อนไขต่างๆของบริษัทฯ ที่ได้ระบุไว้ในรายการทัวร์ทั้งหมด
- ภาพที่ใช้เพื่อการโฆษณาเท่านั้น

ก่อนตัดสินใจจองทัวร์ควรอ่านเงื่อนไขการเดินทาง และรายการทัวร์อย่างละเอียดทุกหน้าอย่างถ่องแท้ แล้วชำระมัดจำเพื่อประโยชน์ของท่านเอง